

## Jones Lane Elementary School PTA 2020 – 2021 Weekly Update 21

- *Dates to Remember / Fechas para recordar*
- *PTA Tuesdays*
- *Materials Distribution / Distribución de materiales*
- *Spirit Night / Noche de Espíritu*
- *5th Grade Virtual Movie Night / Noche de película virtual de 5o grado*
- *Recycle with JLES Green Schools / Recicla con JLES Green School*
- *Buddy Program / Programa de amigos*
- *RMS PTSA Emergency Food Pantry Request / Solicitud de Despensa de Alimentos de Emergencia de la PTSA de RMS*
- *RMS PTSA “Bobcat Box” Little Free Pantry / Pequeña Despensa Gratis “Bobcat Box” de RMS PTSA*
- *FARMS Application / Aplicación FARMS*
- *Technical Support / Soporte técnico*
- *Box Tops - Amazon Smile / Tops de caja - Amazon Smile*

*Please see important dates below:*

- January 26th - Rising 6th Grader Parent Webinar 6:30 pm
- **January 27th & 28th - Materials Distribution**
- January 29 - Professional Day for Teachers (No school for students)
- February 2 - PTA Meeting via Zoom
- February 12 - Professional Workday for Teachers (no school for students)
- February 15 - President's day (Schools and Offices Closed)

### **PTA Tuesdays**

There will be no PTA Tuesday programming this week due to a meeting for parents of rising 6th graders.

Save the date for the February PTA meeting, February 2nd via Zoom.

### **Materials Distribution**

Distribution of the instructional materials will take place on Wednesday, January 27 and Thursday, January 28. When you arrive at your designated time, please wait in line in your car. You will remain in your car the entire time.

Remember these materials are for instruction, keep them all in a safe place until instructed to use them with your teacher.

Please have the sign with your child's first and last name and grade level. This will help the distribution to go faster. If you have multiple children in the school, please come at your oldest child's time. All visitors must wear a face covering and have a **VISIBLE SIGN**, with child's first and last name and grade level.

### **Pick Up Times-Wednesday, January 27**

**9:00-10:00 Students in K**

10:00-11:00 Students in Grade 1  
11:00-12:00 Students in Grade 2  
12:00-1:00 Students in Grade 3  
1:00-2:00 Students in Grade 4  
2:00-3:00 Students in Grade 5

January 28 will be a designated distribution day for families who cannot make it on January 27. We have not assigned specific times for January 28. Please come anytime between 9:00-1:00 on that date for pick up.

### **Spirit Night**

Please come out to Spirit day at MOD Pizza in the Kentlands (145 Commerce Square Place, Gaithersburg); Wednesday 1/27 from 10:30 am-9pm. Customers must mention the fundraiser at the register. For online orders takeout/delivery/pickup, orders must be placed on the restaurant website only with promo code "GR173931J" in order to count towards the fundraiser. Jones Lane PTA will receive 20% of each purchase.

### **5th Grade Virtual Movie Night**

Save the Date! On Friday, February 19th at 7:00 p.m., the PTA Fifth Grade Farewell Committee will host an online movie night. Voting forms will be sent out soon to select the movie for the event. We will provide a package of microwavable popcorn for the movie. It will be placed inside the 3rd quarter materials that will be distributed later this month. The popcorn is nut safe but does contain butter/dairy. If your student has a dairy allergy or intolerance and you would like your student to have an un-buttered package, please email [keating.hazel@yahoo.co.uk](mailto:keating.hazel@yahoo.co.uk) with your student's name and teacher's name by Wednesday, January 20th. We will make arrangements to get your student the package they require.

[Popcorn.pdf](#)

### **Recycle with JLES Green School**

Did you and your student watch PTA storytime with GenGreen, and talk about ways to conserve energy? If your children colored in the light switch covers, or made a sign to put by the water faucets, please share a photo of their work - either on the PTA Facebook page, or by email to [greenschool.jlespta@gmail.com](mailto:greenschool.jlespta@gmail.com). The light switch templates are included below if you want to try this activity now! Thank you!

[Light Switch Template.pdf](#)

Did you know you can recycle many school and office supplies? Recycle your used pens, glue sticks, highlighters, markers, and print cartridges. See the attached flyer for details. Contact [greenschool.jlespta@gmail.com](mailto:greenschool.jlespta@gmail.com) with questions.

[recycling flyer Dec20.pdf](#)

### **Buddy Program for Kindergartners and now welcoming First Graders!**

The JLES PTA launched the Buddy Program earlier this year. We pair up students and/or families (one 5th Grade Mentor, with one Kindergartner or First Grader) to provide some extra support for your Jones Lane Jaguar! We currently have about ten 5th Graders waiting to be paired with a Kindergartner/First Grader.

To sign up, complete the Google Form titled Kindergarten/1st Grade-5th Grade Buddy Program, JLES, <https://forms.gle/J3PKozJaSUDzd2Lc7>.

We will pair up buddies on a rolling basis - so you can join anytime. Throughout the year, we will also provide suggestions of how to start communication, along with monthly writing prompts for the kids.

Questions? Contact Shondra Jenkins at [Buddies.JLESPTA@gmail.com](mailto:Buddies.JLESPTA@gmail.com)

### **RMS PTSA Emergency Food Pantry Request Form**

The RMS PTSA has established an Emergency Food Pantry to help students, families, and staff during the COVID-19 pandemic. This service is for low-income members of the RMS school community and may be open to QOHS cluster schools as quantities allow. Students, caregivers, or staff can submit a request for food and the PTSA will deliver a "Bobcat Box" within 1 business day. Questions or suggestions? Email [rmsptsapresident@gmail.com](mailto:rmsptsapresident@gmail.com). Click here to submit a request: <https://forms.gle/5DqEFtmxqTAEXCXu5>

### **RMS PTSA "Bobcat Box" Little Free Pantry**

Our "Bobcat Box" Little Free Pantry is officially open for business! BIG thanks to our sponsor Beth Chai for donating this wonderful outdoor cabinet. All members of the RMS family and our feeders school community are welcome to use it. The process is simple- come take food when you need it, give food when you can. No sign-ups or questions. Look for the "Bobcat Box" next to the flagpole in front of the school.

The address is 16600 Raven Rock Drive, Gaithersburg, MD 20878. Questions or suggestions? Email [rmsptsapresident@gmail.com](mailto:rmsptsapresident@gmail.com).

### **FARMS Application**

Attention! Families must complete the FARMS application for 2020-2021 to avoid being charged money at MCPS meal distribution sites starting August 31st. Completing the form will also ensure access to Pandemic EBT if it is provided again. Click here to complete the form: <https://www.myschoolapps.com/Application> A social security number is not required. Please help spread the word!

### **Technical Support**

If you are in need of technical support please contact New Hotline for Parents 240-740-7020 or the parent support email: [communitytechsupport@mcpsmd.org](mailto:communitytechsupport@mcpsmd.org).

## Ways to Support JLES and PTA

### **AmazonSmile**

AmazonSmile is now available in the Amazon Shopping app on your iPhone. Turn on to start generating donations in the app, at no cost to you! You are currently supporting: **Jones Lane Elementary-Montgomery.**

To Turn on AmazonSmile- 1. Open the Amazon Shopping App on your phone. 2. Find Settings – Go into the main menu of the Amazon Shopping app and tap into ‘Settings’. 3. Tap ‘AmazonSmile’ and follow the on-screen instructions to complete the activation.

### **Box Tops**

Our school received a check for \$73.20 in December thanks to the Box Tops program. In previous years this amount was closer to \$400, but any little bit helps these days! Even though contests and campaigns for the program aren't happening this year, you can still support our elementary school by scanning your store receipts (grocery, Target, Walmart, Amazon, etc).

Download the Box Tops App and all you have to do is create an account, link it to Jones Lane Elementary School (school id: 142615) and scan your store receipts (within 14 days of purchase) and funds are automatically allocated to our school. The app automatically identifies Box Tops products and adds them to your school's earnings. Here's a short video on how to submit receipts for store pickup or delivery: [https://www.youtube.com/watch?v=ZfUGb\\_3JzZg](https://www.youtube.com/watch?v=ZfUGb_3JzZg)

If you have clipped Box Tops at home and want help to submit them, please email [katie.pastrick@gmail.com](mailto:katie.pastrick@gmail.com) to arrange drop-off or mailing.

\*\*\*\*Spanish Version, versión en español\*\*\*\*

Por favor, vea las fechas importantes a continuación:

- 26 de enero - Seminario web para padres de 6o grado de aumento 6:30 pm
- 27 y 28 de enero - Distribución de materiales
- 2 de febrero - Reunión de la PTA a través de Zoom
- 29 de enero-Día Profesional para Maestros (Sin escuela para estudiantes)
- 12 de febrero-Día laborable profesional para profesores (sin escuela para estudiantes)
- 15 de febrero- Día del Presidente (Escuelas y Oficinas Cerradas)

### **Martes de la PTA**

No habrá programación de la PTA los martes esta semana debido a una reunión de padres de estudiantes de sexto grado en ascenso.

Guarde la fecha para la reunión de la PTA de febrero, el 2 de febrero a través de Zoom.

### **Distribución de materiales**

La distribución de los materiales didácticos tendrá lugar el miércoles 27 de enero y el jueves 28 de enero. Cuando llegue a la hora designada, espere en la fila en su automóvil. Permanecerá en su coche todo el tiempo. La recogida de materiales se producirá en el bucle del bus.

Como esta distribución contiene materiales específicos para los estudiantes, en función de los cursos a los que están asignados, así como su calificación, podemos anticipar que el proceso llevará tiempo. Por favor, manténgase paciente con nosotros mientras nos esforzamos por proporcionar todos los materiales de la manera más conveniente. Recuerde que estos materiales son para instrucción, guárdalos a todos en un lugar seguro hasta que se les indique que los use con su maestro.

Por favor, tenga el letrero con el nombre y apellido y el nivel de grado de su hijo. Esto ayudará a que la distribución vaya más rápido. Si tiene varios hijos en la escuela, por favor venga a la hora de su hijo mayor. Todos los visitantes deben llevar una cubierta facial y tener un SIGNO VISIBLE, con el nombre y apellido y el nivel de grado del niño.

### **Horario de recogida-Miércoles 27 de enero**

9:00-10:00 Estudiantes en K

10:00-11:00 Estudiantes en Grado 1

11:00-12:00 Estudiantes en Grado 2

12:00-1:00 Estudiantes en Grado 3

1:00-2:00 Estudiantes en Grado 4

2:00-3:00 Estudiantes en Grado 5

El 28 de enero será un día de distribución designado para las familias que no pueden llegar el 27 de enero. No hemos asignado horarios específicos para el 28 de enero. Por favor, venga en cualquier momento de 9:00-1:00 en esa fecha para recoger.

### **Noche de recaudación de fondos**

Por favor venga a el día del espíritu en MOD Pizza en Kentlands (145 Commerce Square Place, Gaithersburg); Miércoles 1/27 de 10:30 am - 9:00 pm. Los clientes deben mencionar la recaudación de fondos en el registro. Para pedidos en línea para llevar / entrega / recogida, los pedidos deben ser colocados en el sitio web del restaurante sólo con el código promocional "GR173931J" con el fin de contar para la recaudación de fondos. La PTA de Jones Lane recibirá el 20% de cada compra.

### **Noche de película virtual de 5o grado**

¡Guarde la fecha! El viernes, 19 de febrero a las 7:00 p.m. el Comité de Despedida del Quinto Grado de la PTA organizará una noche de cine en línea. Los formularios de votación serán enviados pronto para seleccionar la película para el evento. Proporcionaremos un paquete de palomitas de maíz para microondas para la película. Se colocará dentro de los materiales del tercer trimestre que se distribuirán a finales de este mes. Las palomitas de maíz son seguras para la nuez, pero contienen mantequilla/lácteos. Si su estudiante tiene una alergia o intolerancia a los productos lácteos y le gustaría su estudiante para tener un paquete sin restricciones, por favor envíe un correo electrónico a [keating.hazel@yahoo.co.uk](mailto:keating.hazel@yahoo.co.uk) con el nombre de su estudiante y el nombre del maestro antes del miércoles 20 de enero. Haremos arreglos para que su estudiante reciba el paquete que requiere.

[Popcorn.pdf](#)

### **Recicla con JLES Green School**

¿Usted y su estudiante observaron la historia de la PTA con GenGreen y hablaron sobre maneras de ahorrar energía? Si sus hijos colorearon en las cubiertas del interruptor de luz, o hicieron una señal para poner por los grifos de agua, por favor comparta una foto de su trabajo - ya sea en la página de Facebook de la PTA, o por correo electrónico a [greenschool.jlespta@gmail.com](mailto:greenschool.jlespta@gmail.com). ¡Las plantillas de interruptor de luz se incluyen a continuación si desea probar esta actividad ahora! ¡Gracias!

[Light Switch Template.pdf](#)

¿Sabías que puedes reciclar muchos artículos escolares y de oficina? Recicle sus bolígrafos usados, palos de pegamento, resaltadores, marcadores y cartuchos de impresión. Consulte el folleto adjunto para obtener más información. Póngase en contacto con [greenschool.jlespta@gmail.com](mailto:greenschool.jlespta@gmail.com) con preguntas.

[recycling flyer Dec20.pdf](#)

### **Buddy Program para Kindergarten y ahora damos la bienvenida a los de primer grado**

La PTA de JLES lanzó el programa Buddy a principios de este año. ¡Formamos parejas de estudiantes y / o familias (un mentor de quinto grado, con un estudiante de kindergarten o primer grado) para brindar apoyo adicional a su Jones Lane Jaguar! Actualmente tenemos alrededor de diez estudiantes de quinto grado esperando ser emparejados con un estudiante de jardín de infantes / primer grado.

Para inscribirse, complete el formulario de Google titulado Kindergarten / 1st Grade-5th Grade Buddy Program, JLES, <https://forms.gle/J3PKozJaSUDzd2Lc7>.

Emparejaremos a tus amigos de forma continua, para que puedas unirte en cualquier momento. A lo largo del año, también brindaremos sugerencias de cómo iniciar la comunicación, junto con indicaciones de escritura mensuales para los niños.

Preguntas? Póngase en contacto con Shondra Jenkins en [Buddies.JLESPTA@gmail.com](mailto:Buddies.JLESPTA@gmail.com).

### **Solicitud de Despensa de Alimentos de Emergencia de la PTSA de RMS**

La RMS PTSA ha establecido una despensa de alimentos de emergencia para ayudar a los estudiantes, las familias y el personal durante la pandemia de COVID-19. Este servicio es para miembros de bajos ingresos de la comunidad escolar de RMS y puede estar abierto a las escuelas agrupadas de QOHS según lo permitan las cantidades. Los estudiantes, los cuidadores o el personal pueden enviar una solicitud de comida y la PTSA entregará una "Caja Bobcat" dentro de 1 día hábil. ¿Preguntas o sugerencias? Envíe un correo electrónico a [rmsptsapresident@gmail.com](mailto:rmsptsapresident@gmail.com). Haga clic aquí para enviar una solicitud: <https://forms.gle/5DqEFtmxqTAEXCu5>

### **Pequeña Despensa Gratis "Bobcat Box" de RMS PTSA**

La pequeña despensa gratuita "Bobcat Box" está oficialmente abierta al público! Muchas gracias a nuestra patrocinadora Beth Chai por donar este maravilloso gabinete para exteriores. Todos los miembros de la familia RMS y nuestra comunidad escolar de remitentes pueden utilizarlo. El proceso es simple: venga a tomar comida cuando la

necesite y dé comida cuando pueda. Sin inscripciones ni preguntas. Busque el "Bobcat Box" al lado del asta de la bandera frente a la escuela. La dirección es 16600 Raven Rock Drive, Gaithersburg, MD 20878. ¿Preguntas o sugerencias? Envíe un correo electrónico a [rmsptsapresident@gmail.com](mailto:rmsptsapresident@gmail.com).

### **Aplicación FARMS**

¡Atención! Las familias deben completar la solicitud FARMS para 2020-2021 para evitar que se les cobre dinero en los sitios de distribución de comidas de MCPS a partir del 31 de agosto. Completar el formulario también garantizará el acceso a Pandemic EBT si se proporciona nuevamente. Haga clic aquí para completar el formulario: <https://www.myschoolapps.com/Application> No se requiere un número de seguro social. ¡Por favor ayude a correr la voz!

### **Soporte técnico**

Si usted está en necesidad de soporte técnico por favor contacto Nueva Línea Directa para Padres 240-740-7020 o el correo electrónico de soporte para padres: [communitytechsupport@mcpsmd.org](mailto:communitytechsupport@mcpsmd.org)

### **AmazonSmile**

AmazonSmile ya está disponible en la aplicación Amazon Shopping en tu iPhone. ¡Activa para empezar a generar donaciones en la aplicación, sin costo alguno para ti! Actualmente está apoyando: Jones Lane Elementary-Montgomery.

Para activar AmazonSmile- 1. Abre la aplicación Amazon Shopping en tu teléfono. 2. Buscar configuración : vaya al menú principal de la aplicación Amazon Shopping y pulse en 'Configuración'. 3. Toque 'AmazonSmile' y siga las instrucciones en pantalla para completar la activación.

### **Tops de Caja para la Educacion para apoyar a JLES**

Nuestra escuela recibió un cheque por \$73.20 en diciembre gracias al programa Box Tops. En años anteriores, esta cantidad estaba más cerca de \$400, ¡pero cualquier poquito ayuda en estos días! Aunque los concursos y campañas para el programa no se llevarán a cabo este año, aún puede apoyar a nuestra escuela primaria escaneando los recibos de su tienda (supermercado, Target, Walmart, Amazon, etc.).

Descargue la aplicación Box Tops y todo lo que tiene que hacer es crear una cuenta, vincularla a la escuela primaria Jones Lane (identificación de la escuela: 142615) y escanear los recibos de su tienda (dentro de los 14 días posteriores a la compra) y los fondos se asignan automáticamente a nuestra escuela. La aplicación identifica automáticamente los productos Box Tops y los agrega a las ganancias de su escuela. Aquí hay un video breve sobre cómo enviar recibos para recoger o entregar en la tienda: [https://www.youtube.com/watch?v=ZfUGb\\_3JzZg](https://www.youtube.com/watch?v=ZfUGb_3JzZg)

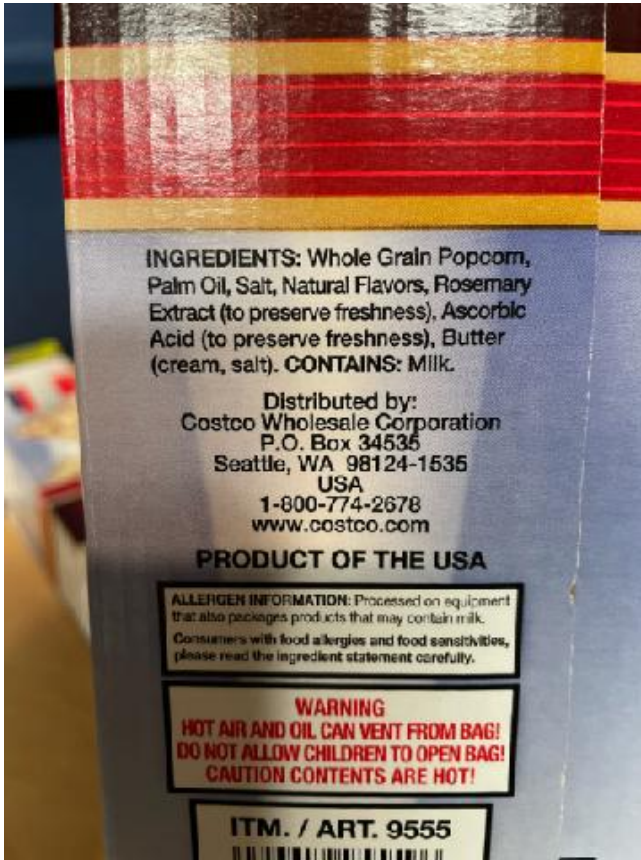

**INGREDIENTS:** Whole Grain Popcorn, Palm Oil, Salt, Natural Flavors, Rosemary Extract (to preserve freshness), Ascorbic Acid (to preserve freshness), Butter (cream, salt). **CONTAINS:** Milk.

Distributed by:  
Costco Wholesale Corporation  
P.O. Box 34535  
Seattle, WA 98124-1535  
USA  
1-800-774-2678  
www.costco.com

**PRODUCT OF THE USA**

**ALLERGEN INFORMATION:** Processed on equipment that also packages products that may contain milk. Consumers with food allergies and food sensitivities, please read the ingredient statement carefully.

**WARNING**  
**HOT AIR AND OIL CAN VENT FROM BAG!**  
**DO NOT ALLOW CHILDREN TO OPEN BAG!**  
**CAUTION CONTENTS ARE HOT!**

**ITM. / ART. 9555**



# Blank Light Switch Plate Template

Design your own!

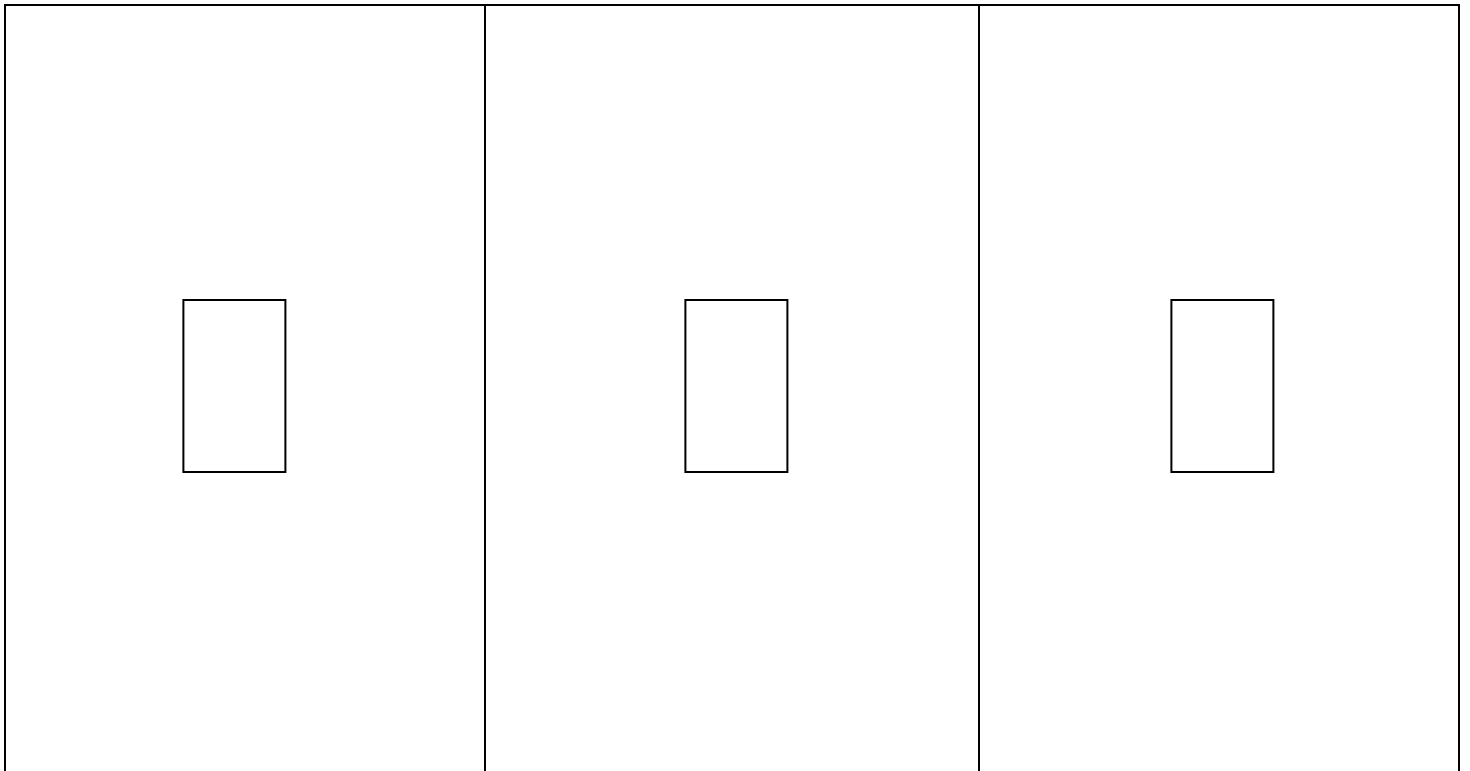
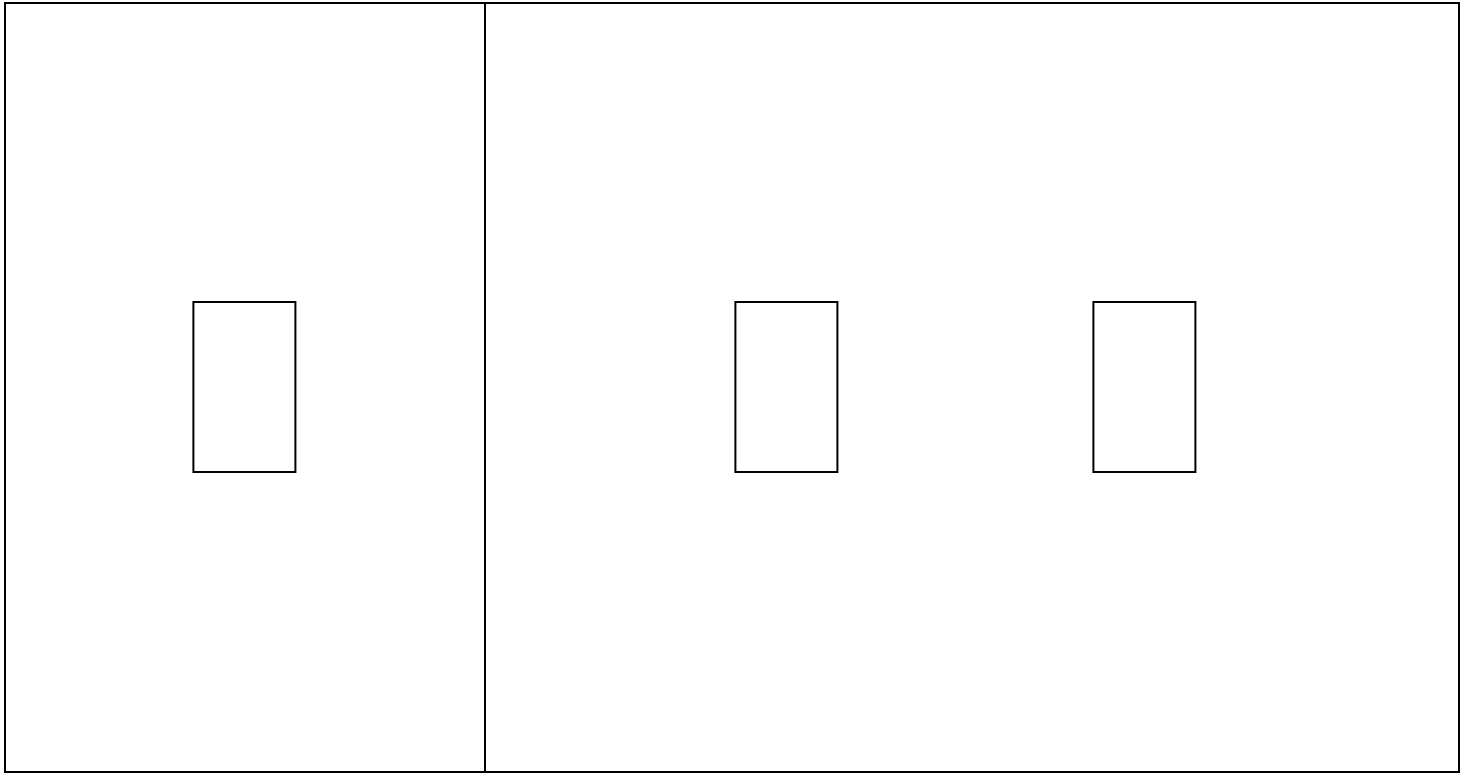

# Choose To Conserve Light Switch Template

*It's your World...  
Choose To Conserve  
Turn out the  
Lights*



*It's your World...Choose To Conserve  
Turn out the  
Lights*

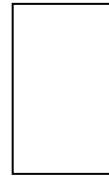

*It's your World...  
Choose To Conserve  
Turn out the  
Lights*



*It's your World...  
Choose To Conserve  
Turn out the  
Lights*



*It's your World...  
Choose To Conserve  
Turn out the  
Lights*

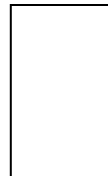

# Save Energy Light Switch Template

Turn Off Lights  
When  
Not In Use



Turn Off Lights When Not In Use



Turn Off Lights  
When  
Not In Use



Turn Off Lights  
When  
Not In Use



Turn Off Lights  
When  
Not In Use

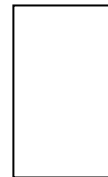

## Three Simple Things You Can Do To Save Energy In Your Classroom



1. Turn off the lights when not needed.
2. Turn off your PCs at the end of the day.
3. Let the sun shine in at the beginning of day,  
and close the blinds at the end of the day.

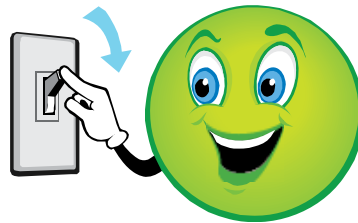

---

## Three Simple Things You Can Do To Save Energy In Your Classroom



1. Turn off the lights when not needed.
2. Turn off your PCs at the end of the day.
3. Let the sun shine in at the beginning of day,  
and close the blinds at the end of the day.

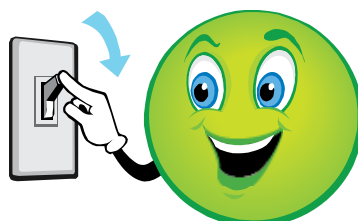

# Recycle with JLES Green Schools!

Between virtual school and working from home, you may be generating a lot of school-type waste. Did you know these items can be recycled or remade into something new?

The JLES Green Schools committee is collecting the supplies listed below to recycle with our partners Terracycle, Crayola Colorcycle, and Evolve Recycling.

Drop off anytime on the porch of 14513 Omaha Court.



Empty ballpoint pens, mechanical pencils, watercolor trays and glue sticks



Markers, dry erase markers, and highlighters



Printer cartridges: laser or inkjet  
Please bag so they don't leak!

Questions?  
[greenschool.jlespta@gmail.com](mailto:greenschool.jlespta@gmail.com)

# ¡Recicle con las Escuelas Verdes de JLES!

Entre la escuela virtual y el trabajo desde casa, es posible que esté generando una gran cantidad de desechos de tipo escolar. ¿Sabías que estos artículos se pueden reciclar o convertir en algo nuevo?

El comité de Escuelas Verdes de JLES está recolectando los suministros que se enumeran a continuación para reciclar con nuestros socios Terracycle, Crayola Colorcycle y Evolve Recycling. Regrese en cualquier momento al porche de 14513 Omaha Court.



Bolígrafos vacíos, portaminas, bandejas de acuarela y barras de pegamento



Rotuladores, rotuladores de borrado en seco y resaltadores



Cartuchos de impresora: láser o de inyección de tinta. Por favor, embótelos para que no goteen.

¿Preguntas?  
greenschool.jlespta@gmail.com